CASCÃO

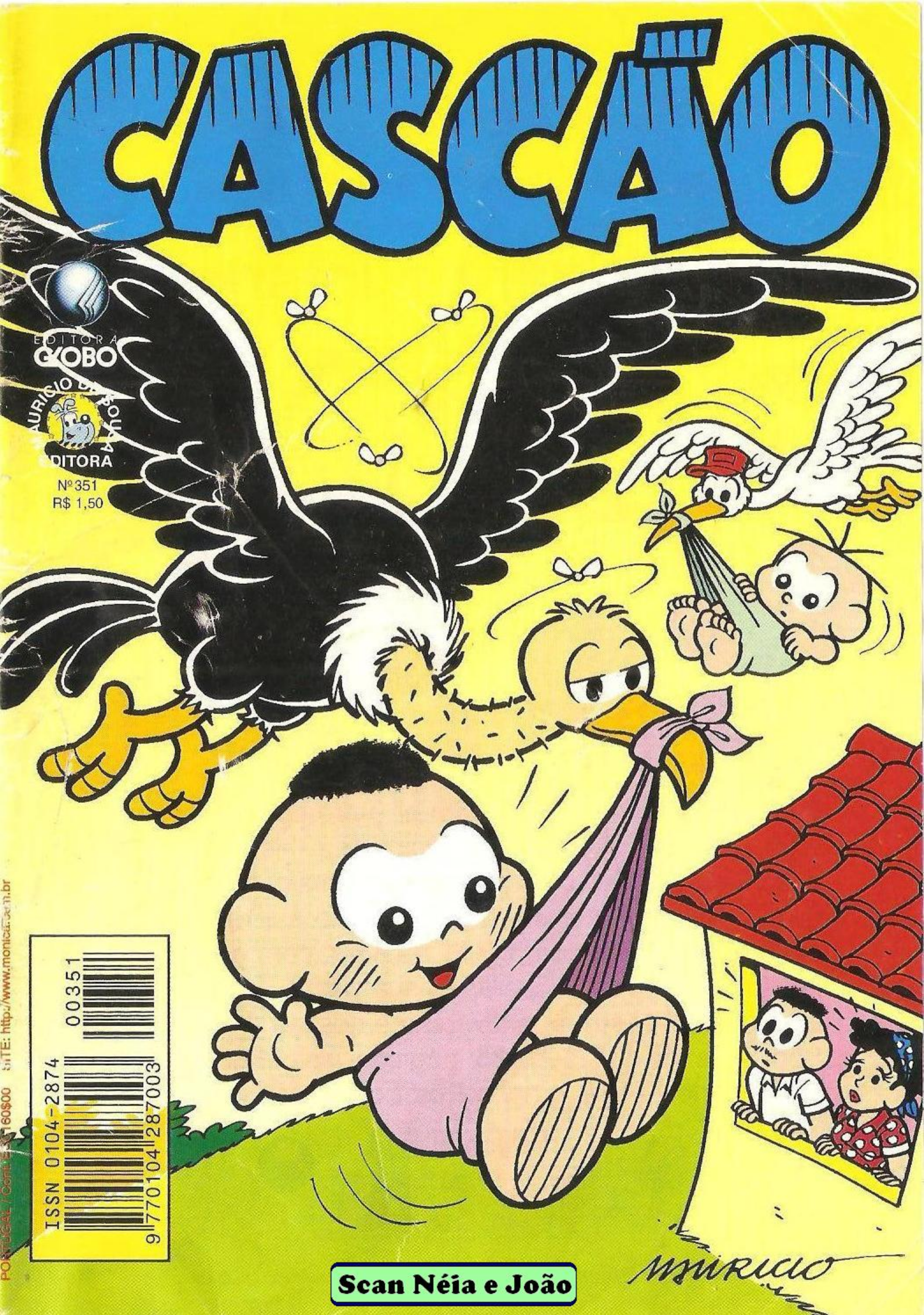

EDITORA GLOBO
MAURICIO DE SOUSA EDITORA
Nº 351
R$ 1,50
ISSN 0104-2874
9 770104 287003 00351
PORTUGAL / Cont. Esc. 160$00 SITE: http://www.monica.com.br

Scan Néia e João

CASCÃO

EDITORA GLOBO

MAURÍCIO DE SOUSA EDITORA

Nº 351
R$ 1,50

ISSN 0104-2874
9 770104 287003 00351

SITE: http://www.monica.com.br
PORTUGAL / Cont. E: 1160$00

MAURICIO

PORTUGAL / Cont. E. 1160$00 SITE: http://www.monica.com.br

ISSN 0104-2874
00351
9 770104 287003

EDITORA GLOBO
Nº 351
R$ 1,50

CASCÃO

MAURICIO

www.monica.com.br

Só mesmo quem é o melhor pode
dar o melhor, inclusive o endereço.

Seu lugar na internet.

É só digitar www.monica.com.br e pronto! Você caiu na rede e vai começar a brincadeira: tem histórias, jogos, passatempos, tiras, cartões e muito mais. Mas se você quiser apenas bater um papo gostoso e arranjar novos amiguinhos, temos um **CHAT** da hora, com pessoas tão legais quanto você esperando sua visita!
O domínio é **Mônica**, a diversão é nossa!!
São mais de ***17.946.435** páginas visitadas por mês, fazendo deste site o novo **Point** da galera!

TURMA DA Mônica ©

** NÚMERO DE ACESSOS REFERENTE AO MÊS DE MARÇO DE 2000.*

© MAURICIO DE SOUSA PRODUÇÕES - BRASIL/2000

Cascão e a turma em A incrível história de um vendedor de sapatos

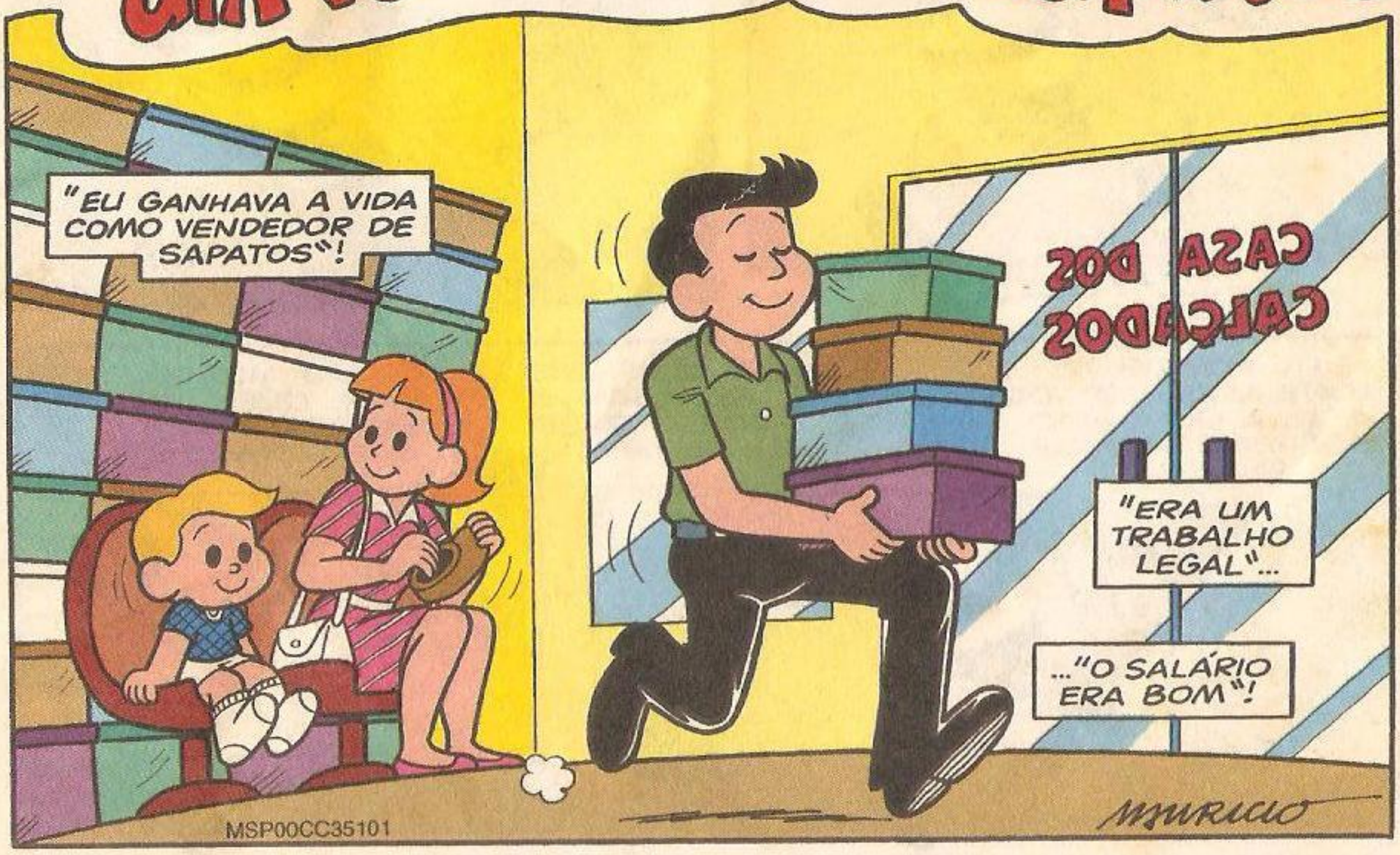

© 2000 MAURICIO DE SOUSA PRODUÇÕES

COMPRAR SORVETES!

QUE LEGAL! AGORA, VENDEM SORVETES NESSAS LOJAS?!

MÁGICO, NÃO?!

UFA! POR UM INSTANTE, ACHEI QUE VOCÊ ESTAVA QUERENDO COMPRAR SAPATOS PARA MIM!

HÊ, HÊ, HÊ! QUE BOBAGEM, FILHO! LONGE DE MIM!

TODO MUNDO SABE QUE VOCÊ DETESTA USAR SAPATOS, NÃO É?!

MAS UMA SANDÁLIA NÃO FAZ MAL A NINGUÉM!

AAH!! EU SABIA!! ERA TUDO UM PLANO!!

CALMA, CASCÃO!!

VOCÊ NÃO PODE CONTINUAR ANDANDO POR AÍ, DESCALÇO DESSE JEITO!!

POR QUÊ?!

ORA! EXISTEM INÚMEROS MALES QUE VOCÊ PEGA ANDANDO DESCALÇO!

VOCÊ PODE PEGAR BICHO-DE-PÉ, MICOSE, FRIEIRA OU ATÉ MACHUCAR OS DEDOS!

PAPAI! EU NÃO TENHO DEDOS!

DETALHES! DETALHES!

EU NASCI COM OS PÉS LISINHOS COMO UM SABONETE, ECA!!

ATÉ QUE SERIA UMA BOA ESCONDÊ-LOS!

ORA, CASCÃO! PARE COM...

CABLAM

OPA! ME DESCULPEM! EU NÃO TINHA VISTO VOCÊS!

NÃO FOI NADA!

EU VIM AQUI VER UNS TÊNIS, E...

PAPAI! OLHA SÓ QUE LEGAL ISTO AQUI!!

O QUE FOI? GOSTOU DE ALGUMA COISA?

Ô!
COM ESTAS CAIXAS, EU POSSO FAZER UMA PORÇÃO DE BRINQUEDOS!
POSSO FICAR COM ELAS?
É SÓ COLOCAR UMA RODELINHA DE CORTIÇA AQUI E ALI, E...
NÃO, NÃO, CASCÃO!
ESSAS CAIXAS AÍ SÃO DO MOÇO! DEVOLVE, VAI?
EI! E SE A GENTE COMPRAR UM SAPATO, EU VOU GANHAR UMA DESTAS?!
CLARO!
E, ENTÃO?! AGORA RESOLVEU MUDAR DE IDÉIA?!
CLARO!!
VAMOS LEVAR UNS VINTE DE UMA VEZ!!

NÃO, NÃO, FILHO! AS COISAS NÃO SÃO BEM ASSIM!

COM LICENÇA...

POR QUE NÃO SENTAM E EU TRAGO UNS MODELOS PRA VOCÊS VEREM?

O QUE VOCÊS VÃO QUERER VER PRIMEIRO?

SAPATOS, SANDÁLIAS, TÊNIS...

...UM CHINELINHO DE DEDO, TALVEZ?

ÓTIMO! MAIS UM ENGRAÇA-DINHO!

CASCÃO! POR QUE VOCÊ NÃO FICA AQUI E EU VOU ESCOLHER UM MODELO COM O VENDEDOR?

LEGAL!

♫

...E SINGRANDO O ESPAÇO SIDERAL...

...NOSSO INTRÉPIDO HERÓI VIAJA À INCRÍVEL VELOCIDADE DA LUZ!!

IUUU!!

ESSA VOZ...

...AZEDA E ENJOADA, IGUALZINHA A DO...

CASCÃO!!

POU

CEBOLINHA, AMIGÃO!! O QUE ESTÁ FAZENDO AQUI NESTA LOJA DE SAPATOS?!

OLA, CASCÃO! NÃO É ÓBVIO?

QUE LEGAL! VEIO COMPRAR SORVETES TAMBÉM?!

?

NÃO, BESTÃO! A MAMÃE MANDOU EU VIR AQUI ***COMPLAR*** MEIA ***PLA*** FICAR BEM LINDO!

UMA PIADA ***SOBLE*** ISSO E EU ENFIO A SUA CABEÇA ***DENTLO*** DA MEIA!

E VOCÊ? O QUE ESTÁ FAZENDO AQUI?

SABE COMO É, COMPRANDO UNS CALÇADOS...

UÉ! POR QUÊ? VOCÊ ***SEMPLE*** ANDOU DESCALÇO!

E, ALÉM DO MAIS, VOCÊ NEM TEM DEDOS!

AH! AÍ ESTÁ VOCÊ! VEM CÁ EXPERIMENTAR ESTE TÊNIS!

QUE TAL?

UAU!! MASSA, MESMO!!

QUE BOM QUE VOCÊ GOSTOU!

AGORA, ME DÁ O PÉ PRA GENTE VER SE...

SNIF!

POF

AI, MEU DEUS!! O QUE ACONTECEU?!

ACORDA, HOMEM!! LEVANTA!!

CEBOLINHA, RÁPIDO!! TRAGA UM COPO D'ÁGUA!!

É **PLA** JÁ!!

EI! EU SOU SEU FILHO!! POR QUE NÃO PEDIU PRA EU TRAZER O COPO COM...

SAQUEI!

SIM, VÁ VOCÊ!

ESPERA AÍ! NÃO PRECISA NÃO, EU JÁ ESTOU BEM...

EI! QUE TAL VOCÊ PEGAR OUTROS MODELOS PRA GENTE ESCOLHER?

BOA IDÉIA...

...EU JÁ VOLTO...

...PODE DEIXAR...

ENQUANTO ISSO...

DESCULPA, SENHORITA! MAS ESSE NÚMERO NÃO CABE EM VOCÊ!

NÃO É POSSÍVEL! EU NÃO POSSO TER ENGORDADO NOS PÉS, TAMBÉM!!

TEM CERTEZA DE QUE ESSE NÚMERO ESTÁ CERTO?!

BOM...

TALVEZ TENHAM TROCADO DE CAIXA...

EU POSSO VERIFICAR...

OBRIGADA! FAÇA ISSO, SIM!

VAI SER DIFÍCIL **ENCONTLAR** SAPATOS **PLA** VOCÊ AQUI, MÔNICA!

TALVEZ NO ZOOLÓGICO VOCÊ **ENCONTLE** UNS MODELOS ESPECIAIS **PALA** ELEFANTES!

CEBOLINHA!!

VUP

AÍ! PEGA, CASCÃO!! É TODO SEU!!

O SANSÃO?!

O QUE ESTÁ ACONTECENDO?!

CASCÃO!!

AAAHHH!!

VOLTA JÁ AQUI!!

NEM MORTO!!

AQUI, AMIGÃO!!

ACHEI UM PATINETE!!

HUNF!!

BELEZA!! TOCA ESSA CARANGA AÍ!!

IUHUUU!!

EI!!

O QUE ESTÁ ACONTECENDO?! O QUE ESTÁ ACONTECENDO?!

EI, CASCÃO! DÁ SÓ UMA OLHADA NESTA PECHINCHA QUE EU...

PLOF

IAAUU!

DÓI UM POUCO, MAS NO FINAL É UMA **CULTIÇÃO** SÓ!

CADÊ O SANSÃO?! CADÊ O SANSÃO?!

LÁ!

ELE FOI PARAR LÁ EM CIMA!!

EU PEGO!!

NADA DISSO!! ELE É MEU!!

CASCÃO!! FIQUE ONDE ESTÁ!!

EI! ME SOLTA!!

DESCE JÁ DAÍ!!

NADA DISSO! EU VOU PEGAR O...

CASCÃO!!

CRIANÇAS!! DESÇAM DAÍ ANTES QUE TUDO VENHA ABAIXO!!

O QUÊ?!

ÔÔÔÔÔÔ...

AI! AS CAIXAS ESTÃO DESAB...

CABLAM

AI, MEU DEUS!! A LOJA... A LOJA...

CADÊ O SANSÃO?!

ESTÁ AQUI!! EU PEGUEI ELE PRIMEIRO!!

ISSO É PRA VOCÊS VEREM QUE AS MULHERES SÃO MUITO MAIS INTELIGENTES QUE OS...

AAAH!!

MÔNICA!! ISSO AÍ NÃO É O SANSÃO!!

É UM RATO!!

CHIP! CHIP!

AAAHH!! UM RATO!!

UM RATO!!

UM RATO!!

UM RATO!!

ACALMEM-SE!! NÃO ENTREM EM PÂNICO!!

LÁ ESTÁ O SANSÃO!!

EU PEGO!!
EU PEGO!!

NÃO!! EU PEGO!!

EI, MOÇO! O SANSÃO ESTÁ AQUI!

ESSE AÍ É O RATO DE NOVO!

AAAAAAHHH!

POF

TUMP

AI!

PRONTINHO, CASCÃO! JÁ PEGUEI O SAPATO!

CADÊ AQUELE VENDEDOR?

SE JOGOU BARRANCO ABAIXO...

...E LOLOU ATÉ O LIACHO...

...E FOI LEVADO PELA CORRENTEZA!

E ASSIM...

E ESSA É TODA A HISTÓRIA!

POR ISSO EU VIM PARAR AQUI!

MAS EU ESTOU SATISFEITO!

PELO MENOS, ESTOU BEM LONGE DAQUELAS CRIANÇAS ENDIABRADAS!

MAS, E VOCÊ, SEU JUCA?

POR QUE VEIO PRA ESTA CASA DE REPOUSO?

?

VOCÊ QUER MESMO SABER?

FIM

"NAVEGANDO NAS LETRAS"

de Mauricio de Sousa

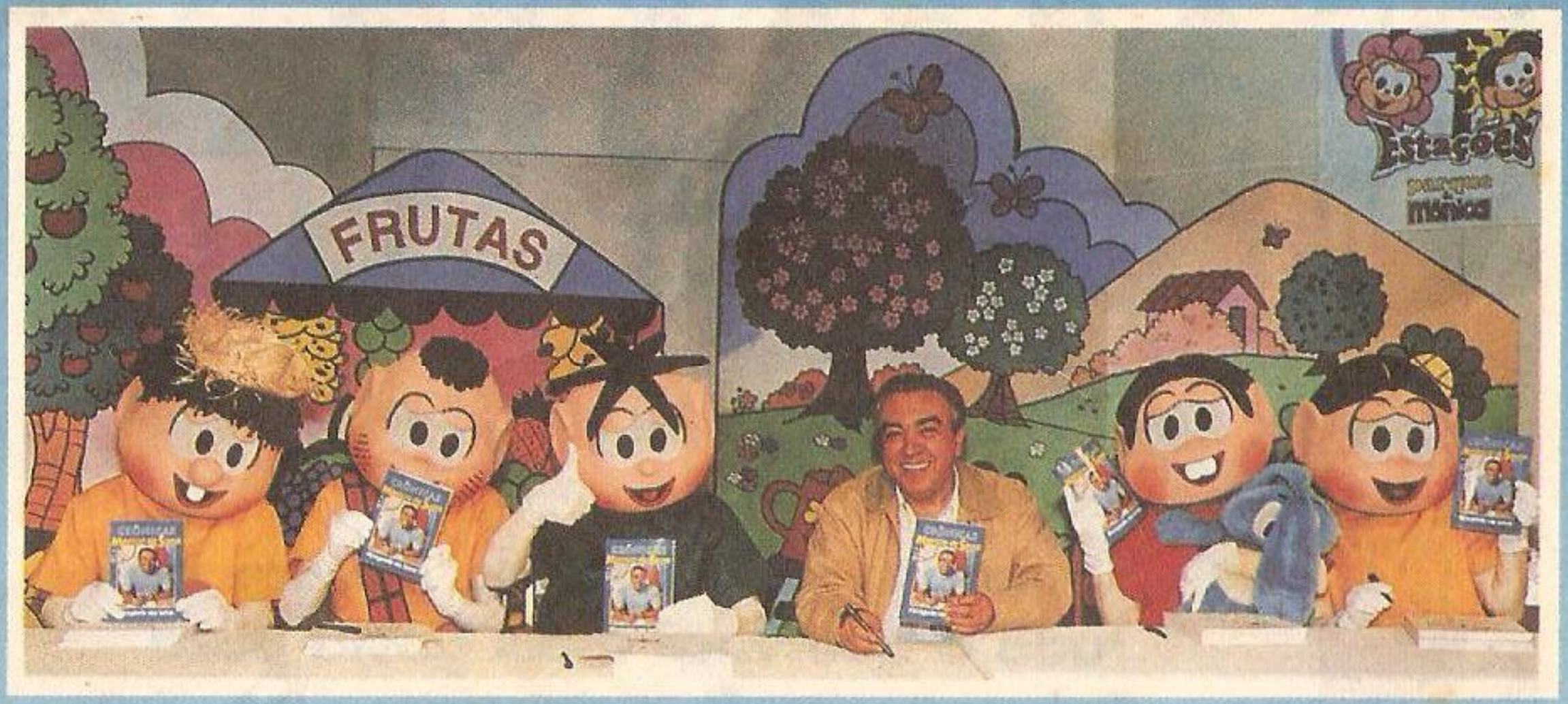

© MAURICIO DE SOUSA PRODUÇÕES - BRASIL/99

Mauricio de Sousa e a Turminha mais divertida do Brasil.

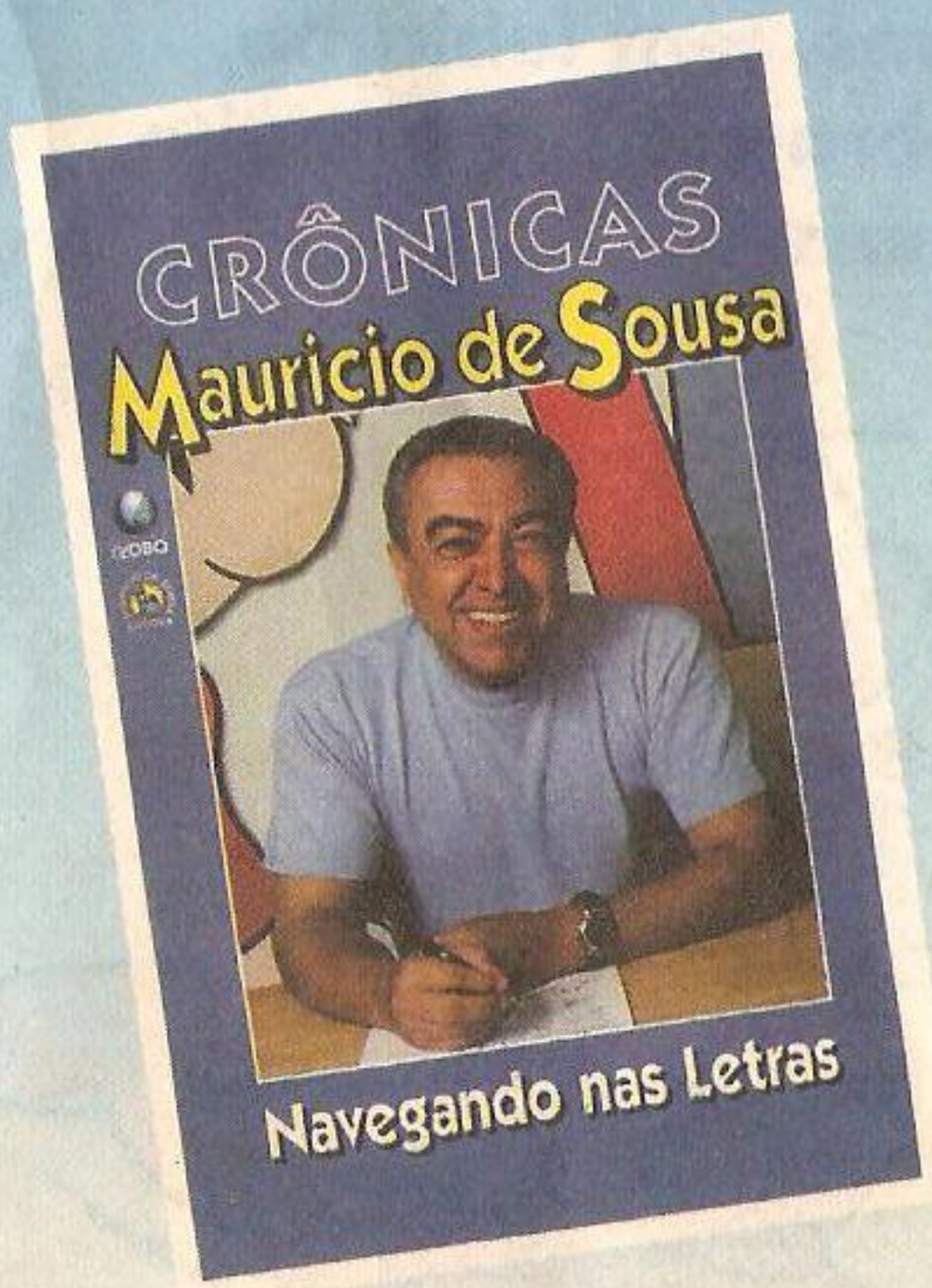

O desenhista Mauricio de Sousa, criador da Turma da Mônica, aventura-se agora no texto escrito.

Inicia, segundo suas próprias palavras, "um caminho diferente, desafiador... e gratificante, que passo a percorrer a partir deste primeiro livro".

Mauricio fala de seu início como desenhista, tempos duros e emocionantes.

Resgata também tempos da infância, "Tão bem vivida, aproveitada e esparramada até hoje, nas suas conseqüências".

Desfila histórias de personagens, autores e pessoas do mundo dos quadrinhos que, ao lado de seus filhos, sempre foram sua fonte de inspiração.

Mauricio

Criação E.G.

IMAGINE UMA BRINCADEIRA GOSTOSA: AQUI TEM.

Cruzadas da Turma da Mônica tem tudo o que você mais gosta para brincar e se divertir como ninguém. Tem cruzadinhas, tem jogo dos 7 erros, tem labirinto, tem quebra-cabeça e muito, muito mais.

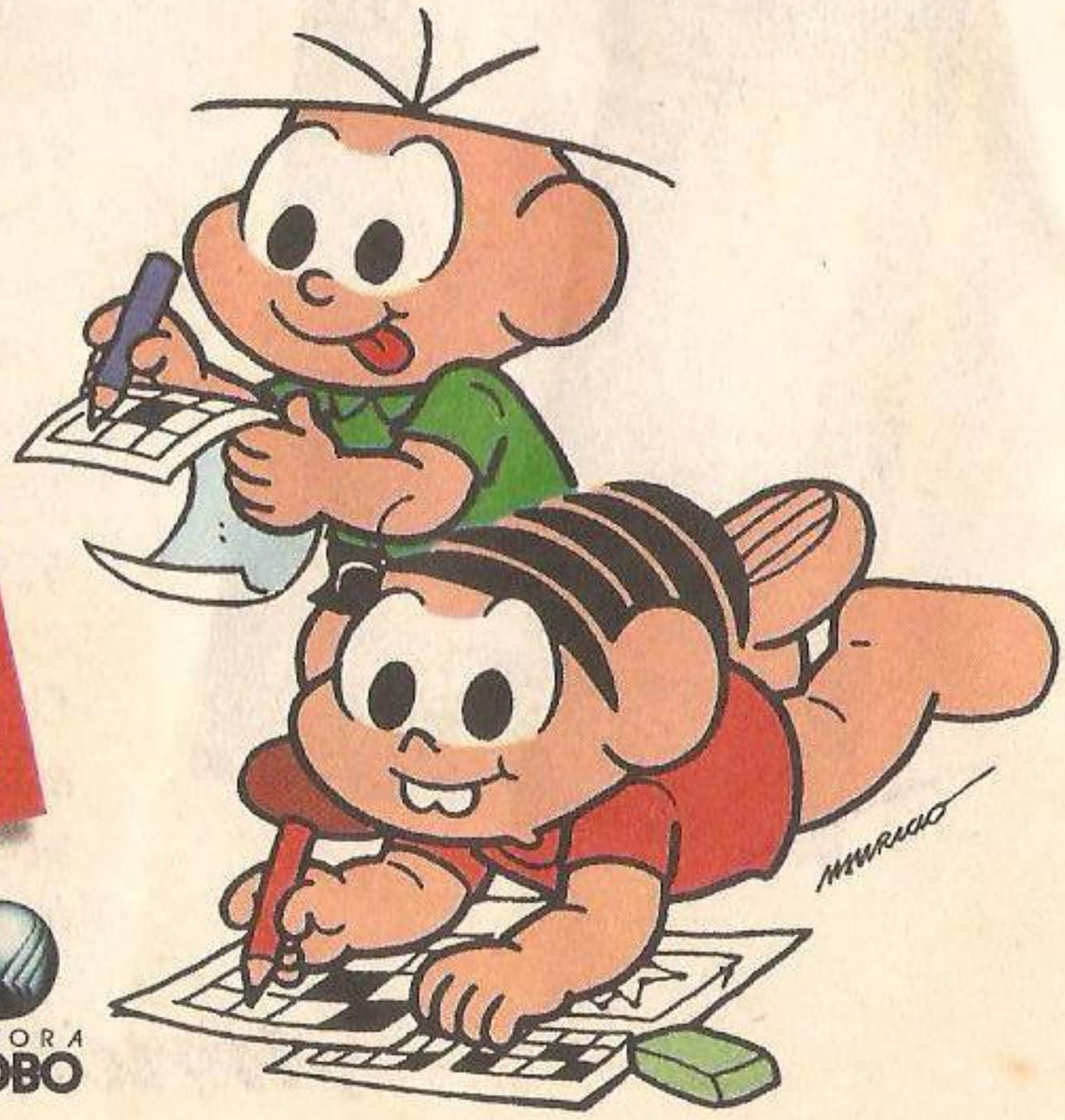

EDITORA GLOBO

© 2000 MAURICIO DE SOUSA PRODUÇÕES

ELE PASSEIA CALMA-MENTE PELAS RUAS DO BAIRRO DO LIMOEIRO!

MSP00CC35102

PARECE UM GAROTO COMUM...

...MAS ELE TEM UM DOM ESPECIAL...

NIMBUS em O MÁGICO DE RUA

MAURICIO

SENHOR! POSSO LHE MOSTRAR ALGO?

HÃ?!

COMO?

É UM TRUQUE!

PEGUE ESTE BARALHO!

QUE BARALHO? NÃO ESTOU VENDO NADA!

É QUE ELE É INVISÍVEL!

AH, BOM!

AGORA, MISTURE... MISTURE... ESCOLHA UMA CARTA!

EI! VOCÊ ESTÁ BRINCANDO COMIGO!

OLHE A CARTA! OLHE BEM!

DEVOLVA A CARTA AO MAÇO, MISTURE DE NOVO E COLOQUE O BARALHO NA MINHA MÃO!

O BARALHO VOLTA A SER VISÍVEL!

OH!!

E AQUI ESTÁ A CARTA ESCOLHIDA!

OH!

OH!

MAS COMO?! DE QUE JEITO?!

SENHORITAS! POSSO TER UNS QUADRINHOS DE ATENÇÃO?

SIM!

CLARO!

NA MINHA MÃO...

...UM LENÇO BRANCO!

AMASSO O LENÇO!

MENINO DOIDO!

O QUE VAI FAZER?

PRONTINHO!!

OOH!!

OOOH!!

COMO ELE FEZ ISSO?!

SEI LÁ! MAS TENHO CERTEZA DE UMA COISA... ALGO ACONTECEU NA VIRADA DA PÁGINA!

EI!

ELE É MÁGICO!

FAZ UM TRUQUE PRA EU VER?

OOOOOOOOHH!!

MINHA NOSSA!! ELE ESTÁ SAINDO DO CHÃO!!

ELE ESTÁ SUBINDO!!

SUBINDO!!

ELE É UM PARA-NORMAL!

QUE NADA! PRA MIM, É UM ALIEN!

SÓ NOS RESTA DIZER UMA COISA...

...OOOH!!

OBRIGADO, ANJINHO! PODE ME AJUDAR A DESCER!

VOCÊ É DEMAIS!

QUERO UM ABRAÇO!

GOSTEI!

QUE TRUQUE VOCÊ VAI FAZER AGORA?

?

NÃO DÁ PRA ACREDITAR!!

VOCÊ TROCOU NOSSAS CAMISAS DURANTE O ABRAÇO!!

M-MAS... ELE DESTROCOU AS CAMISAS!!

AGORA, ALGUNS TRUQUES COM A CARTOLA!

FLORES...

...POMBAS...

...COELHINHO...

SANSÃO!!

OH, NOSSA! O APARECIMENTO DA MÔNICA NÃO FOI UM TRUQUE PLANEJADO!

TEM UM NÓ NAS ORELHAS DO SANSÃO!!

HÃ... EU NÃO RESISTI!

GRRRR!!

OOOH!!

PUF

VIRAM SÓ?

ELE SIMPLESMENTE SUMIU!

DEMAIS!

?

TALVEZ ELE SEJA DO FUTURO!

OU DE OUTRO PLANETA!

ESTA É A HISTÓRIA DE NIMBUS, COM OS SEUS TRUQUES INCRÍVEIS!

AI! SÓ TEM UM PROBLEMINHA!

COMO É QUE EU ME TORNO VISÍVEL DE NOVO?

COMO É MESMO?

FIM

FRANK em LIMPEZA BUCAL

MAURICIO

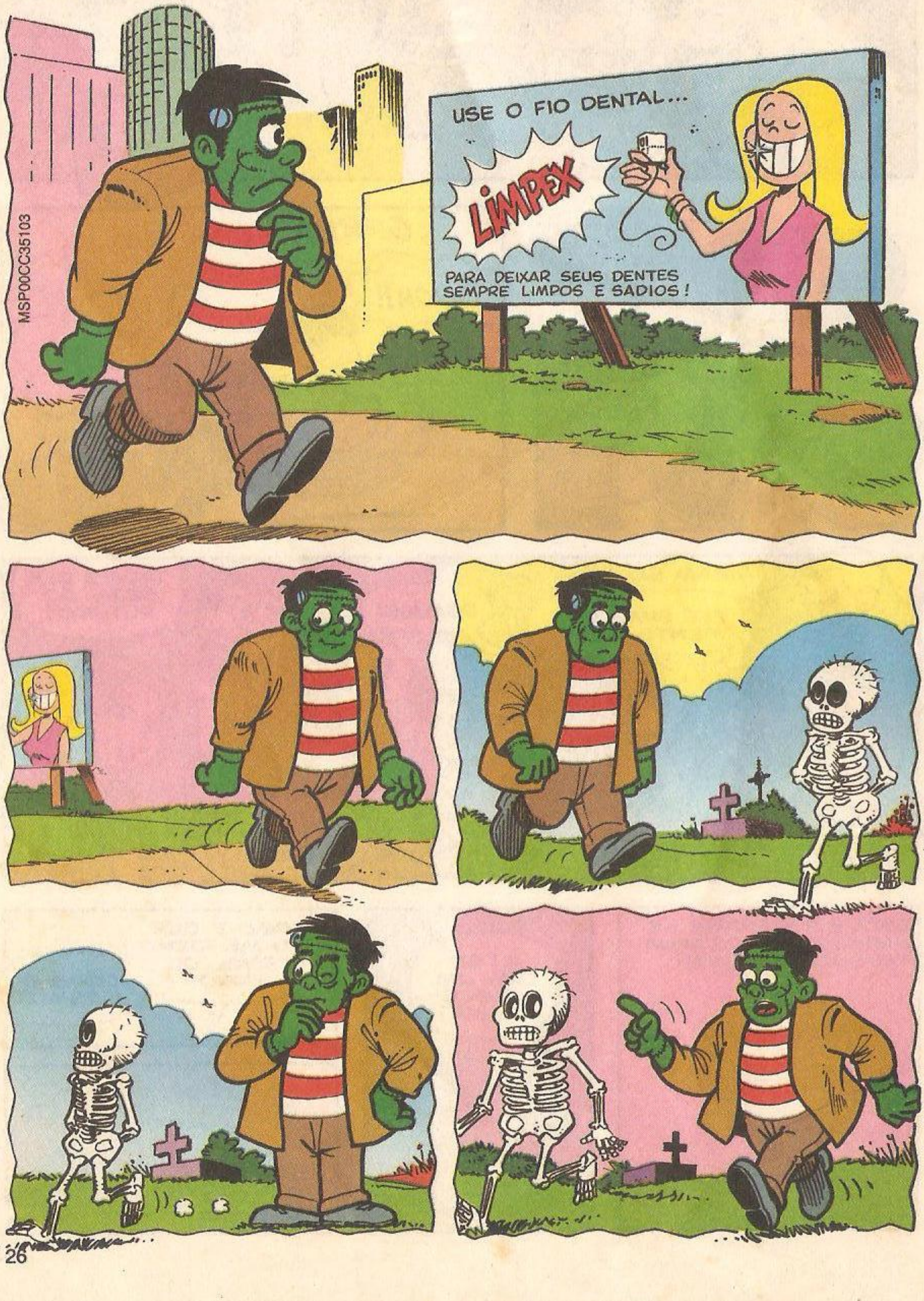

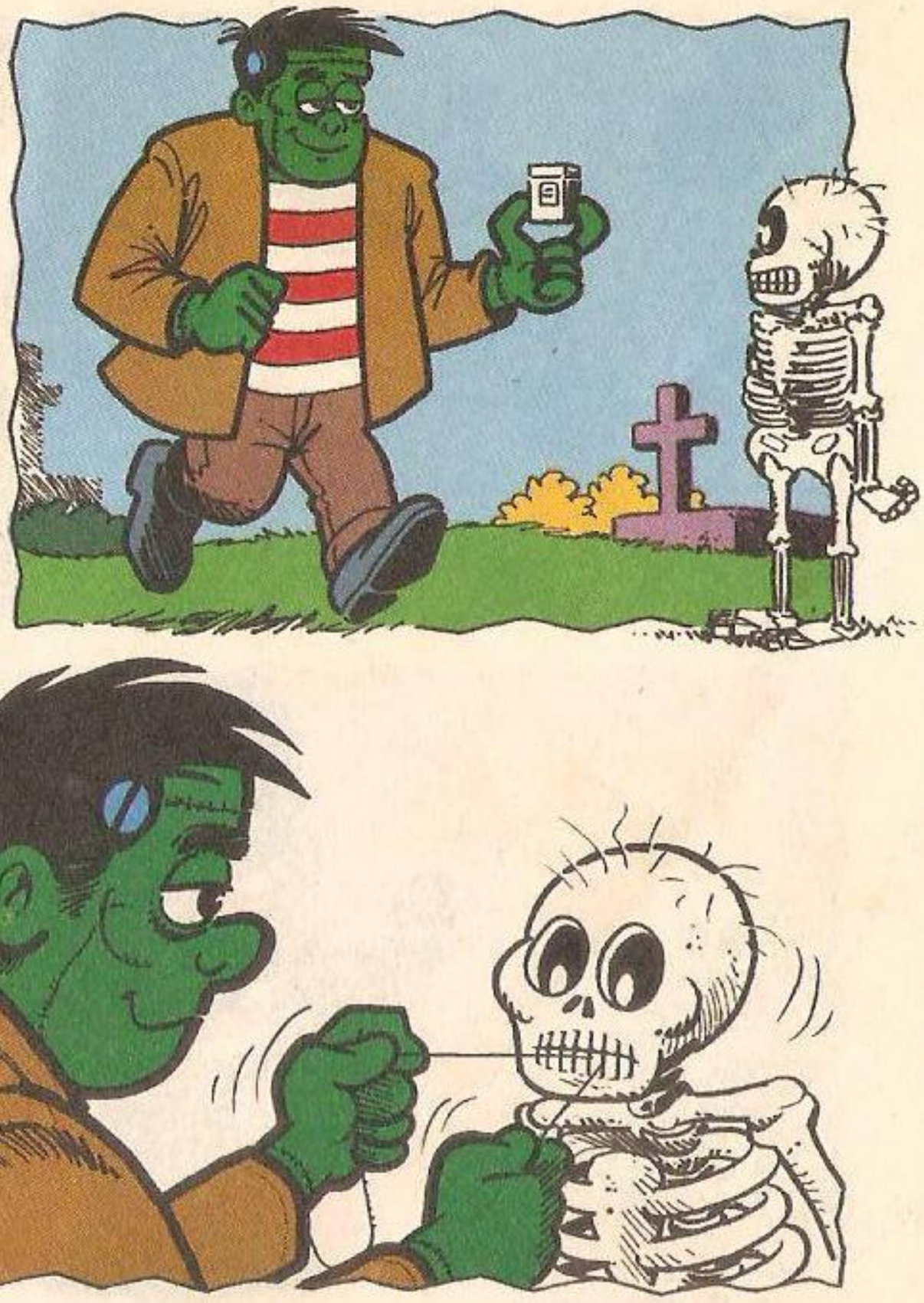

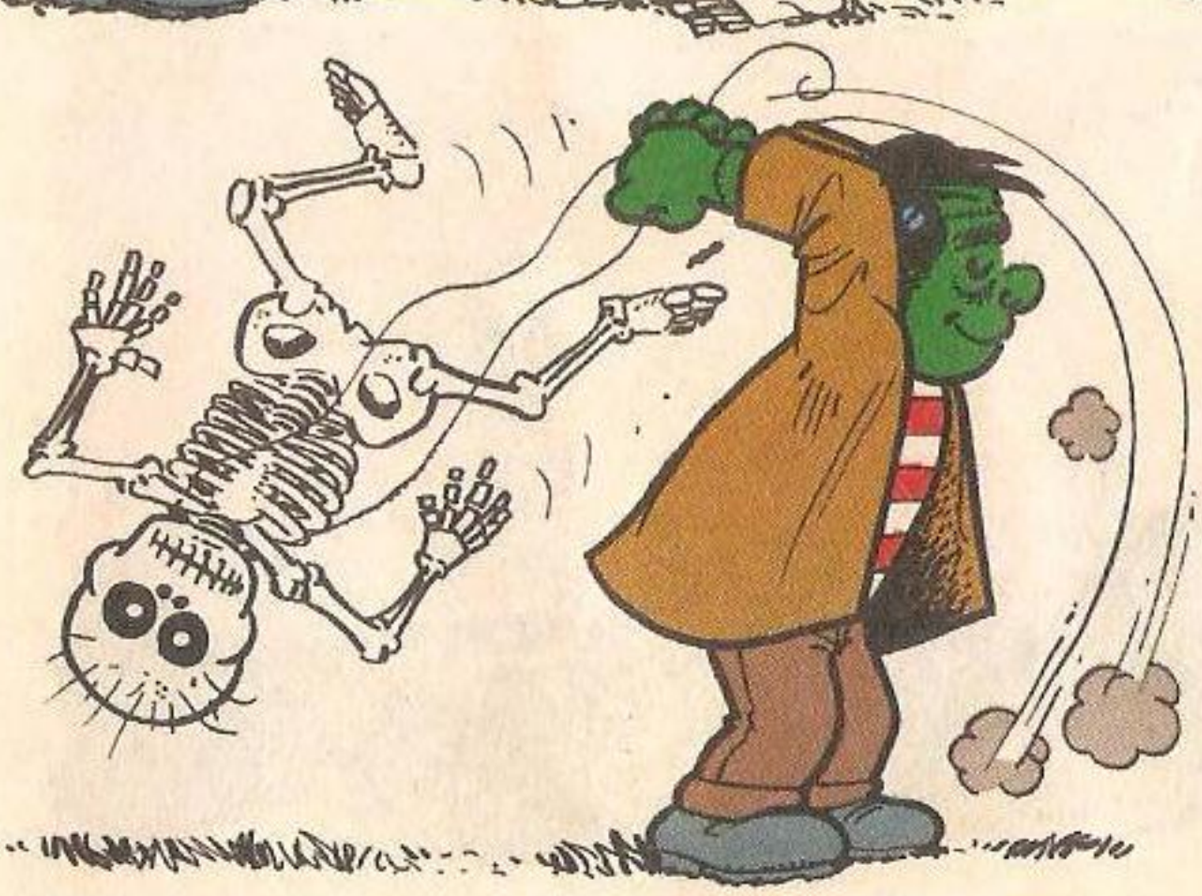

PARA DEIXAR SEUS DENTES BRANCOS E SAUDÁVEIS, USE

XASTEX

CREME DENTAL

FIM

CASCÃO em ARMA SECRETA

"FAZEMOS AGORA UMA PEQUENA PAUSA EM NOSSAS HISTÓRIAS, PARA FALARMOS DE UM ANIMALZINHO MUITO PECULIAR..."

"... O GAMBÁ!"

MSP00CC35104

MAURICIO

"O GAMBÁ É PEQUENO COMO O GATO!"

"CARREGA SEUS FILHOTES NA BOLSA, COMO O CANGURU!"

"E GOSTA DE SANGUE, COMO O MORCEGO!"

SLURP!

NOSSA! QUANTA ORIGINALIDADE!

"O QUE, ALIÁS, LHE TRAZ MUITOS PRÓBLEMAS!"

AH! NEM ME LEMBRE!

"SIM! TODO GAMBÁ GOSTA DE INVADIR GALINHEIROS ATRÁS DE SEU PRATO PREDILETO: SANGUE DE GALINHA!"

COCÓ-RÉ!!

ZUP

COCÓ-CÓ!!

"O GAMBÁ TAMBÉM SE ALIMENTA DE COBRAS E PEIXES, MAS ISSO NÃO VEM AO CASO!"

"A QUESTÃO É QUE, SE O GAMBÁ GOSTA DE INVADIR GALINHEIROS..."

"...O DONO DO GALINHEIRO NÃO GOSTA NADINHA DISSO!"

TUMP TUMP

"MAS ISSO NÃO É PROBLEMA..."

"...JÁ QUE TODO GAMBÁ É UM ATOR POR NATUREZA!"

OBRIGADO! OBRIGADO!

"VENDO-SE EM UMA SITUAÇÃO DE PERIGO, IMEDIATAMENTE O GAMBÁ FINGE-SE DE MORTO!"

PLOFT

"...O QUE É UMA PÉSSIMA IDÉIA, JÁ QUE UM GAMBÁ MORTO É TUDO O QUE SE PRECISA PARA FAZER UM PRATO TÍPICO NO INTERIOR... O GAMBÁ ASSADO!!"

EU O QUÊ?!

"ENTÃO, PARA SALVAR SUA PELE, O GAMBÁ LANÇA MÃO DE SUA GRANDE ARMA SECRETA: O CHEIRO!!"

FUNC! FUNC!

"SIM! EM UMA SITUAÇÃO DE PERIGO, O GAMBÁ PRODUZ UM ODOR INSUPORTÁVEL, CONHECIDO COMO TIBU!"

TIBUM

"E A PARTIR DAÍ NÃO TEM ADVERSÁRIO PARA ELE! QUEM JÁ SENTIU, SABE COMO É!"

É ISSO AÍ!

A NATUREZA É OU NÃO É BELA?

"SIM! GRAÇAS A ESSA NATUREZA MALCHEIROSA, O GAMBÁ PODE VOLTAR PRA CASA MAIS UMA VEZ, A SALVO E TRANQÜILO!"

QUERIDA! JÁ CHEGUEI!

EU PERCEBI!

"AGORA, VOLTEMOS PARA NOSSA HISTÓRIA..."

AHAÁ!! TE PEGUEI!

SOCORRO!! SOCORRO!! O PAPAI QUER ME DAR UM BANHO!!

O PAPAI QUER ME DAR UM BANHO E...

FUNC! FUNC!

TIBUM

"...ONDE PODEMOS ENCONTRAR UM MECANISMO DE DEFESA BEM SEMELHANTE AO DO GAMBÁ!"

CLARO! COMO PENSAM QUE CONSIGO MANTER TANTOS ANOS DE INVENCIBILIDADE?

FIM

CASCÃO

Nossos Endereços

Redação e Correspondência
São Paulo: Av. Jaguaré, 1485, São Paulo-SP. CEP 05346- 902. Tel.: (0XX11) 3767-7907. Fax: (0XX11) 3767-7911.
Rio de Janeiro: Rua Lauro Müller, 116, 37º andar, sala 3706, CEP 22280-160. Tel.: (0XX21) 543-3406, Rio de Janeiro-RJ.
Brasília: Centro Empresarial Assis Chateaubriand, bloco 2, salas 701 a 716 - SRTS, Quadra 701, Brasília-DF. CEP 70340-906. Tel.: (0XX61) 316-9501

Assinaturas

Central Globo de Atendimento ao Cliente e Vendas - São Paulo: Tel.: (0XX11) 3766-3000. Fax: (0XX11) 3766-3755. Rio de Janeiro: Tel.: (0XX21) 824-0400. Belo Horizonte: Tel.: (0XX31) 218-5700. Porto Alegre: Tel.: (0XX51) 287-1000. Salvador: Tel.: (0XX71) 380-8182

Internet: http://www.editoraglobo.com.br
SEÇÃO FALE CONOSCO

Para fazer assinaturas: São Paulo: Tel.: (0XX11) 3362-2000. Brasília: Tel.: (0XX61) 429-0400. Fortaleza: Tel.: (0XX85) 466-3700. A Editora Globo garante aos assinantes desta publicação a restituição, em reais, de parte do preço total pago antecipadamente e correspondente aos exemplares a serem entregues, devidamente corrigido monetariamente em caso de descontinuação desta publicação. Ao fazer sua assinatura, exija a credencial do vendedor e pague somente com cheque nominal à Editora Globo S.A. mediante recebimento da 1ª via de nosso pedido de venda. Ao fornecer seus dados cadastrais para a compra de publicações da Editora Globo, seu nome passa a ser incluído em lista específica de clientes especiais para envio de material de divulgação e promoção de produtos da Editora Globo ou de terceiros. Caso não concorde, basta escrever para a Central Globo de Atendimento ao Cliente – Caixa Postal 6400 – CEP 01059-970 – São Paulo – SP.

Números Atrasados

A Editora Globo atenderá aos pedidos, havendo disponibilidade em estoque, ao preço da edição atual: **Por carta:** À Editora Globo S/A, A/C Departamento de Números Atrasados - Caixa Postal 289 - CEP 06453-990 - Alphaville - Barueri - SP. OBS.: Todos os pedidos serão atendidos via correio acrescidos das despesas de envio. **Nas bancas:** Por intermédio de jornaleiros ou Distribuidor Chinaglia de sua cidade. **Pessoalmente:** São Paulo: Pça. Alfredo Issa, 18 - Centro - Tel.: (0XX11) 230-9299. Rio de Janeiro: Rua Teodoro da Silva, 821 - Grajaú - Tels.: (0XX21) 577-4225/577-2355/575-7704.

Estúdios Mauricio de Sousa

Presidente: Mauricio de Sousa
Diretoria: Alice Keico Takeda, Charles Bluwol, Márcio R. Araújo de Sousa, Mônica Spada e Sousa, Sebastião Bonfá, Yara Maura Silva
Histórias em Quadrinhos: Diretora Executiva: Alice Keico Takeda **Redação:** Mauricio de Sousa, Emerson B. de Abreu, Flávio T. de Jesus, João Eduardo Xavier, Patrícia Machado, Paulo Roberto Back, Robson B. de Lacerda, Rosana M. Silva, Rubens S. Kiyomura **Desenho:** Carlos A. Pereira, Emy T. Y. Acosta, Jeane Mestre, José Aparecido Cavalcante, Júlio S. Maurício, Marcos Loschiavo, Olga M. Yuhara, Ricardo Roásio, Roberto Martins Pereira, Sidnei L. Salustre **Arte-final:** Alvim L. Filho, Clarisse H. Tanizawa, Cristiane Colheado, Cristina H. Ando, Jaime Podavin, Kazuo Yamassake, Lilian A. Almeida, Marco Antonio de Oliveira, Marcos Fernando Silva, Romeu T. Furusawa, Sérgio T. Graciano **Letras:** Carlos Kina, Eliza T. K. B. Lacerda **Acabamento:** Antonio Mauricio de Sousa Neto, Denilton F. da Silva, Thiago M. Moreno **Cor:** Lilian R. Mafra, Miriam S. Tominaga, Rita C. Mauricio, Sandra Y. Barreira **Assistentes de Arte:** Adriano N. de Sousa, Ademildo B. Silva **Coordenação de Arte:** Beatriz M. Ferri, Leonardo C. Cedran, Maria de Fátima A. Claro **Merchandising - Diretora Executiva do Estúdio:** Alice Keico Takeda **Diretor de Arte:** Ricardo Machado **Designer:** Emy T. Y. Acosta **Comercial: Diretora:** Mônica Spada e Sousa **Internacional: Vice-presidente:** Yara Maura Silva **Diretora:** Mayra C. Silva **Assistente:** Valéria S. e Sousa **Divisão Latino-américana: Diretor Executivo:** Sebastião Bonfá **Departamento de Teatro e Som: Diretor Executivo:** Marcio de Souza **Exposições:** Jacqueline Mouradian **Vídeo/Internet:** Fabio Madid **Núcleo de Atendimento:** Anna Paula Caserta, Daniela E. Gomes, Marta R. Russo, Therezinha S. Branco. Tel.: (0XX11) 861-2044 - ramal 254 **Redação:** Ivana Mello **Supervisão Geral:** Mauricio de Sousa **Estúdios Mauricio de Sousa** Rua do Curtume, 745, Bloco F - Lapa - São Paulo - SP - CEP: 05065-001- Tel.: (0XX11) 861-2044

MAURICIO DE SOUSA EDITORA

http://www.monica.com.br

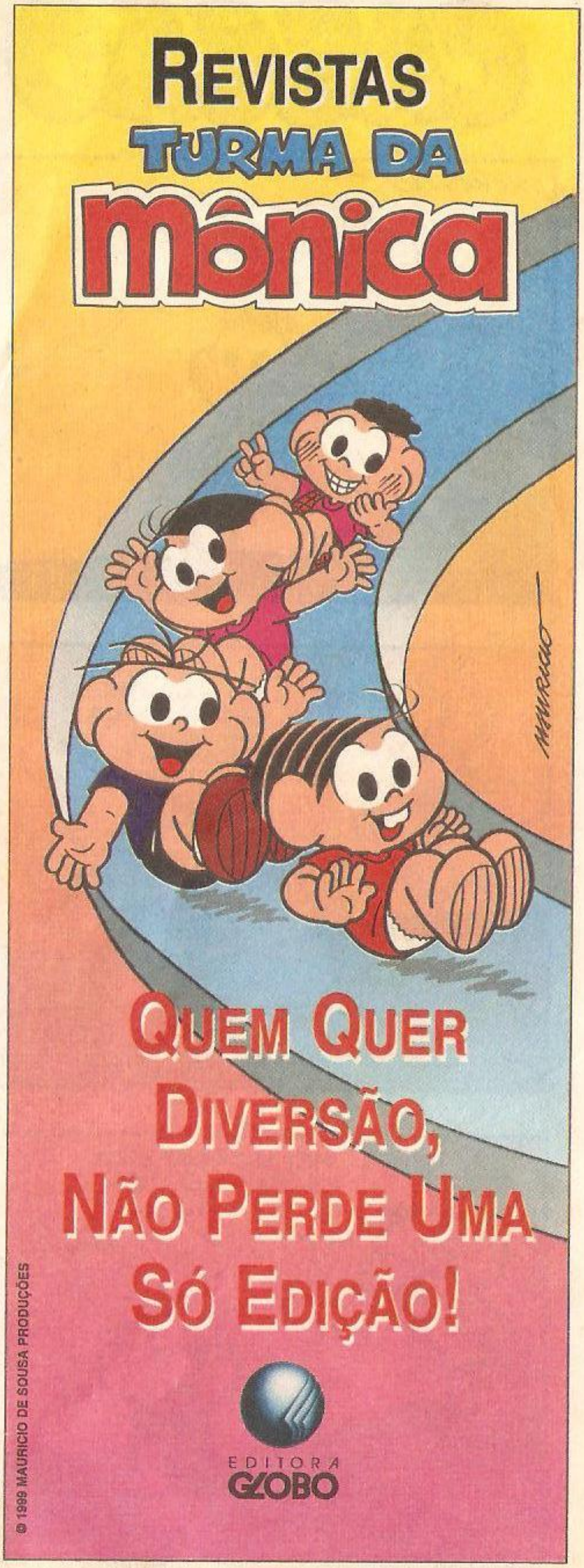

© 1999 MAURICIO DE SOUSA PRODUÇÕES

CASCÃO

EDITORA GLOBO

Conselho de Administração: Roberto Marinho (presidente), João Roberto Marinho (vice-presidente), Roberto Irineu Marinho, José Roberto Marinho, Luiz Eduardo Velho da Silva Vasconcelos, Mauro Molchansky, Pedro Ramos de Carvalho (conselheiros)

Diretoria Executiva
Marcos Dvoskin (diretor-geral), Hélio Tuchler (diretor de mercado/leitores), Paulo Afonso Gregoraci (diretor de marketing e publicidade), Carlos Alberto R. Loureiro (diretor administrativo e financeiro), Eduardo Gusso (diretor de estratégia e desenvolvimento organizacional)

CASCÃO

Diretora Editorial: Flavia Ceccantini

Redação

Editora: Solange M. Lemes
Revisoras: Cecília Bassarani, Sandra A. T. Couto
Arte: José Moreno Capucci (editor), Adriana B. Silveira (chefe de arte), Gerson Afonso de Campos (diagramador) **Secretários de Produção:** José Roberto dos Santos, Octavia Yamashita
Secretária: Shirley Flaborea

Vendas da Publicidade

Diretor Comercial: Júlio César Ferreira
Gerentes Comerciais: Mauricio de Castro, Orlando Xavier, Wagner Constantino Martins
Gerente Comercial Escritórios Regionais: Abílio José de Araújo Jr.
Consultores de Negócios: Alessandra Miguel, Arlete Sannomiya, Cléber Costa, Jony Brito, José Luiz Saccardo, Kátia Illa Longhi, Maria do Carmo Mendonça, Mauricio Sanches, Renato Frioli, Rodolfo de Albuquerque, Sheila Briz, Simone Franco, Simone Ribeiro, Thaís Éboli **Representantes:** Eduardo Caio Sodré, Marcelo Oréfice, Mauro Machado, Simone Oliveira **Escritórios Regionais:** Brasília - Marcelo Ribeiro Novaes (gerente) Tel.: (0XX61) 316-9584. Fax: (0XX61) 323-2054. Rio de Janeiro - Marcela Borges Martinez (gerente) Tel.: (0XX21) 543-4820/543-3344. Fax: (0XX21) 543-3344, r. 130 **Representantes de Publicidade:** Belo Horizonte: Tel.: (0XX31) 241-3499. Fax: (0XX31) 241-4005. Campinas: Tel./Fax: (0XX19) 242-1533. Curitiba: Tel.: (0XX41) 264-2704. Fax: (0XX41) 262-8756. Florianópolis: Tel./Fax: (0XX48) 232-0519. Fortaleza: Tel.: (0XX85) 253-4101. Goiânia: Tel.: (0XX62) 286-5041/286-1207. Fax (0XX62) 286-5794. Novo Hamburgo: Tel.: (0XX51) 582-4109. Fax: (0XX51) 594-4089. Porto Alegre: Tel.: (0XX51) 233-6911. Fax: (0XX51) 233-5966. Recife: Tel./Fax: (0XX81) 326-7188. Ribeirão Preto: Tel./Fax: (0XX16) 632-6333. Salvador: Tel./Fax: (0XX71) 345-5600/345-7600.
Vendas Internacionais: Orlando, FL., Multimedia, Inc. - Fernando Mariano - 7061 Grand National Drive, Suite 127, Orlando, FL 32819-8377.Tel.: 00211 407-363-1555. Fax: 00211 407-363-9809.
e-mail: info@multimediausa.com - Toll free 1-800-985-8588

Áreas de Apoio

Operações: Márcio Mantovanelli (diretor), Danilo Borges (diretor de produção gráfica) **Administração:** Vânia Weber (diretora) **Recursos Humanos:** Margarete Miele (diretora) **Finanças:** Amir Ribeiro Souza Filho (diretor) **Tecnologia de Informação:** Edison C. Moreno (diretor) **Marketing de Circulação:** Mônica Oliveira (diretora), Paula Pestana (gerente de marketing) **Assinaturas:** Fernando Martins (diretor) **Atendimento ao Cliente:** Cristina Albuquerque (gerente) **Comunicação/Circulação:** João Ventura F. Neto (diretor de criação), Isabel Povineli (gerente de marketing de publicidade), Lídice Salgot (gerente de pesquisa), Maria Paula Iliadis (gerente de mídia) **Sucursal Rio de Janeiro:** Mauro Costa Santos (diretor)
A revista **Cascão** (ISSN 0104-2874) é uma publicação quinzenal da EDITORA GLOBO S.A. Distribuidor exclusivo para todo o Brasil: Fernando Chinaglia Distribuidora S/A – Rua Teodoro da Silva, 907 – Rio de Janeiro – Tel.: (021) 575-7766. Distribuição em Portugal: Midesa S/A – Rua da República da Coréia, 34 – Ranholas – CEP 2710 – Sintra – Portugal.
Diretora Responsável: Flavia Ceccantini
Data desta Edição: Junho/00

http://www.editoraglobo.com.br

EMPRESAS COCHRANE
Associada a R.R. DONNELLEY & SONS COMPANY

Impressão: Chile

ANER

Criação E.G.

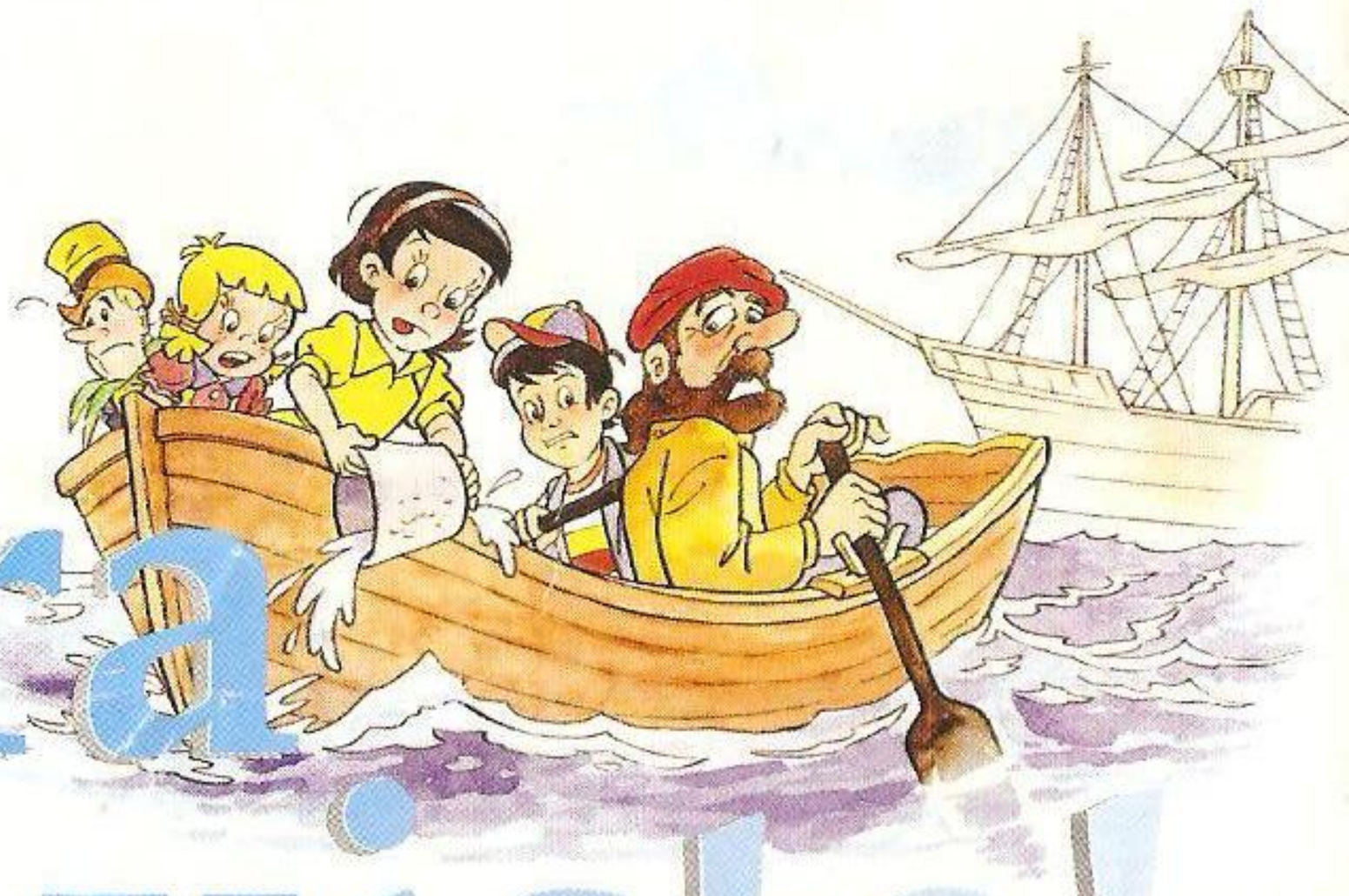

Terra à vista!

E a Emília descobriu o Brasil?

Ah, essa boneca Emília. Sempre arranjando confusão!
Desta vez, ela e toda a turma do Sítio do Picapau Amarelo voltam no tempo até Portugal há 500 anos, para participar da expedição de Pedro Álvares Cabral que descobriu o Brasil.
Uma deliciosa aventura, narrada num texto leve, atraente, com lindas ilustrações em cores.
O Sítio no Descobrimento: um livro escrito por Luciana Sandroni em homenagem a Monteiro Lobato.
Não deixe de viver esta divertida aventura!

EDITORA GLOBO

LANÇAMENTO
Já nas livrarias.

www.editoraglobo.com.br

MANUAL DE
Trakinagens
Como conseguir o Trakinas na casa do seu colega.
Material:
Um videogame
Um vacilo
1
Quando vocês forem jogar videogame, dê um vacilo e perca logo todas as suas vidas.
GAME OVER
2
Na vez do seu amigo, peça para a mãe dele trazer o pacote de Trakinas.
Trakinas
3
Fale que ele está ficando uma fera. Isso é para dar tempo de você comer tudo enquanto ele joga.
NEW
4
Depois que o pacote acabar, bata o recorde dele.
Trakinas
Trakinas
O biscoito que é a sua cara.